

# Kołyska Typ-KO800

/Cradle Typ-KO800/

ilość sztuk podana w tabeli elementów typowych  
/the number of pieces given in the table of typical elements/

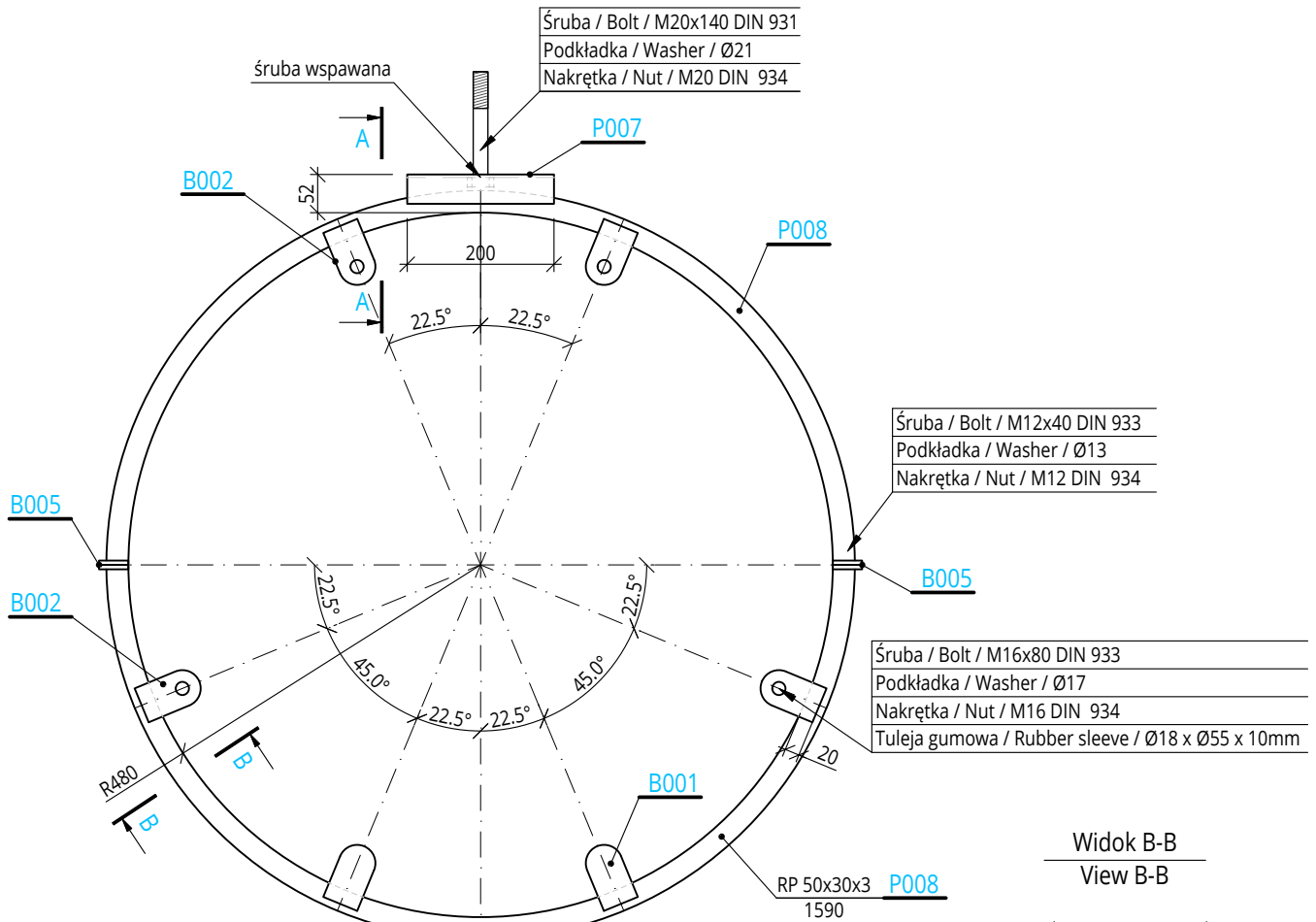

Widok B-B  
View B-B

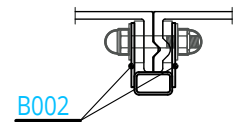

Widok A-A  
View A-A

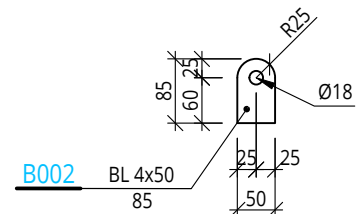
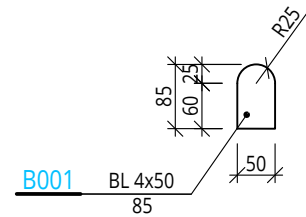
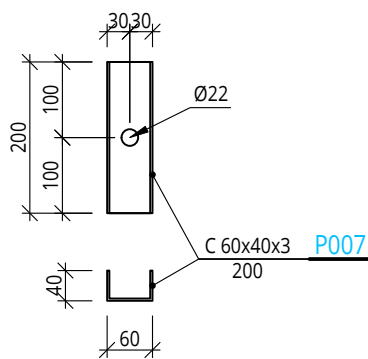
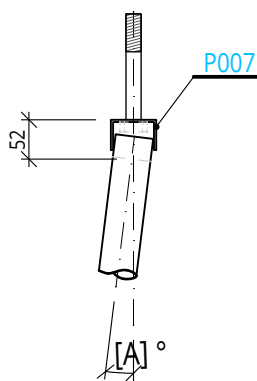

±0,000 - ppp=276,30m n.p.m.

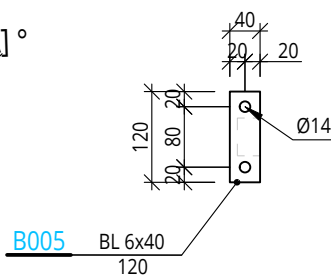

|   |  |                            |                                  |
|---|--|----------------------------|----------------------------------|
| Investycja:   | Kompleks sportowy przy ul. Solidarności w Piekarach Śląskich   |                            |                                  |
| Jednostka projektowa:   | PRO Jacek Łuc 41-800 Zabrze, ul. Franciszkańska 25B/6<br>NIP: 648-243-73-58 REGON: 360014351 tel. +48 503060630, biuro@prol.pl |                            |                                  |
| PRAWA AUTORSKIE ZASTRZEŻONE<br>Przedmiotowy projekt / utwór architektoniczny jest chroniony prawem autorskim zgodnie z art.1 i następne Ustawy o Prawie Autorskim i Prawach Pokrewnych z dn. 4 lutego 1994 roku ( DU nr 24 poz.83 z 23 lutego 1994 r. ) |  |                            |                                  |
| PRO   | Tytuł rys.:<br>TITLE   | Projekt zjeżdżalni wodnych | Kołyski/ Cradle Typ-KO800        |
| Projektował:<br>DESIGNED BY mgr inż. Jacek Łuc<br>upr. bud. do proj. b.o. spec. konstrukcyjno - budowlana. nr SLK/2568/POOK/09  |  | Podpis:<br>SIGNATURE       |                                  |
| Projekt:<br>PROJECT   | PT   | Data:<br>DATE 04.04.2024   | Podziałka:<br>SCALE 1:10         |
|   |  | Format:<br>FORMAT A4       | Nr arch. rys.<br>DRAWING No: B08 |